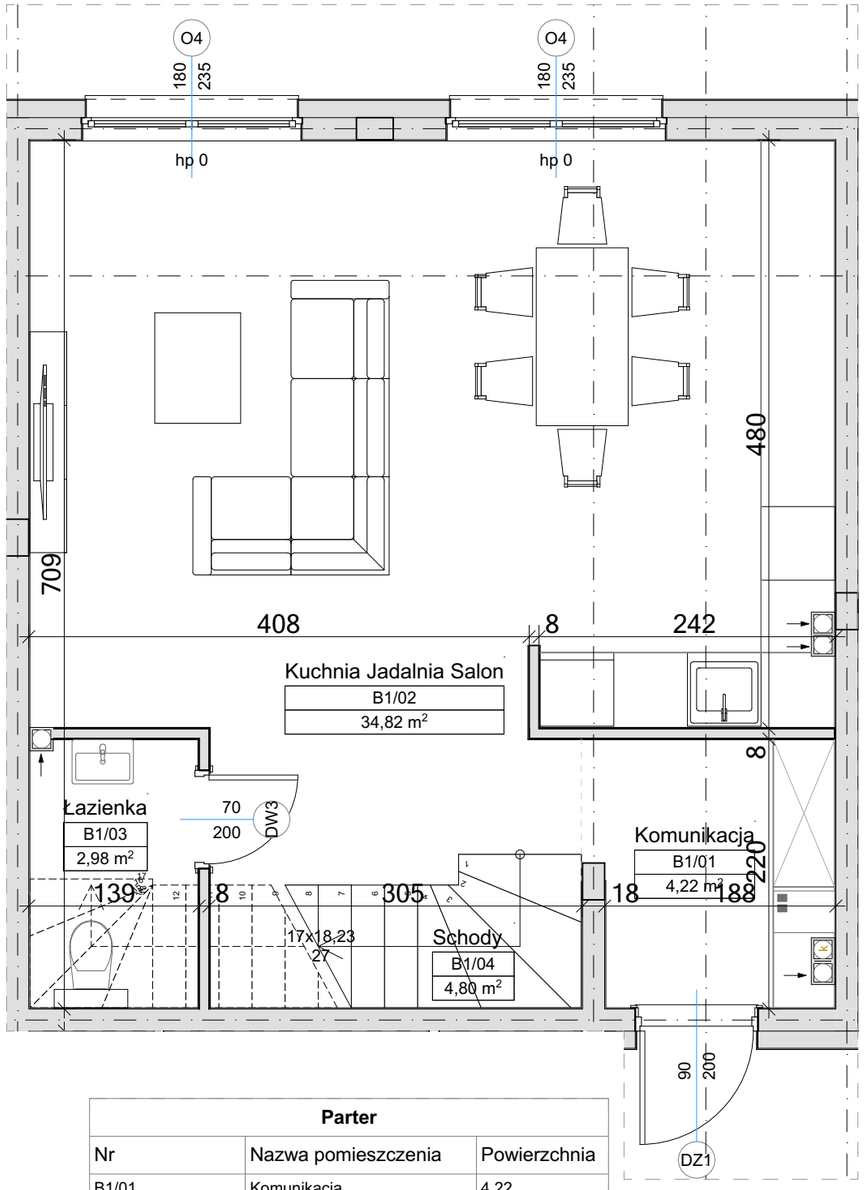

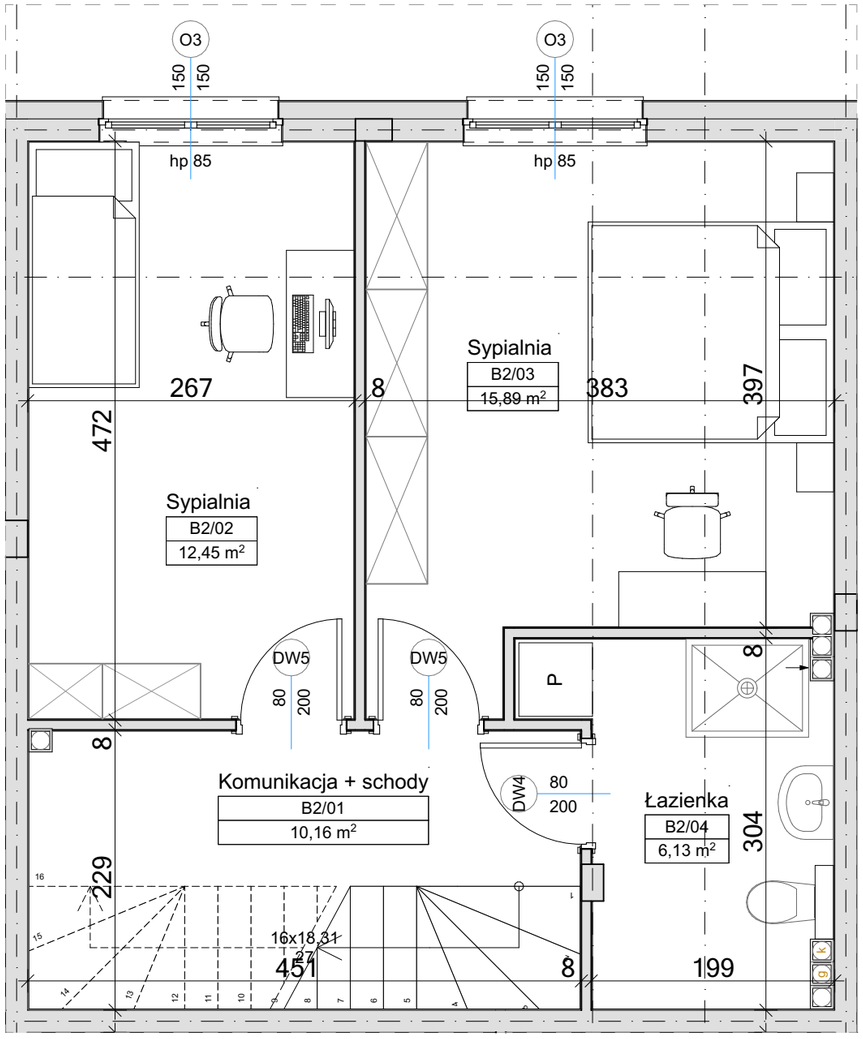

Parter		
Nr	Nazwa pomieszczenia	Powierzchnia
B1/01	Komunikacja	4,22
B1/02	Kuchnia Jadalnia Salon	34,82
B1/03	Łazienka	2,98
B1/04	Schody	4,80
		46,82 m²

Pn

Powierzchnie użytkowe pomieszczeń podane zostały w świetle wykończonych ścian (z uwzględnieniem tynków)

Wymiary wykonane w świetle muru (bez tynków)

Powierzchnie pomieszczeń zostaną ponownie określone w dokumentacji powykonawczej, na podstawie pomiarów geodezyjnych dokonywanych zgodnie z obowiązującymi przepisami, w związku z tym mogą ulec niewielkiej zmianie

I piętro		
Nr	Nazwa pomieszczenia	Powierzchnia
B2/01	Komunikacja + schody	10,16
B2/02	Sypialnia	12,45
B2/03	Sypialnia	15,89
B2/04	Łazienka	6,13
		44,63 m²

Schemat budynku

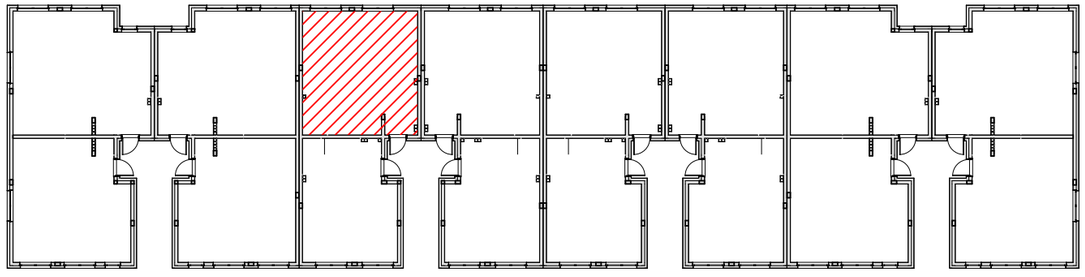

INWESTYCJA:
8 budynków mieszkalnych jednorodzinnych dwulokalowych w zabudowie szeregowej na części działki nr ewid. 111/3 obręb Zawady (0023), przy ul. Lodowej w jednostce ewidencyjnej Białystok (206101_1). A.09

INWESTOR: Grand Estate Development Sp. z o.o., z siedzibą w Białymstoku, ul. Gen. Wł. Andersa 38

FAZA: ARCHITEKTURA

BRANŻA: **Architektura** DATA: **11.10.2021**

JEDNOSTKA PROJEKTOWA:
HORBA STUDIO ADRIAN HORBA
15-694 Białystok, Fasty, ul. Białostocka 42

IMIĘ I NAZWISKO:	NR UPR:	PODPIS:
Architekturę projektował : mgr inż. arch. Adrian Horba	23/PDOKK/2012	

UWAGA: PROJEKT CHRONIONY PRAWEM AUTORSKIM

TREŚĆ RYSUNKU: **Lokal B26**
SKALA: **1:50**
NR RYS: **52**